

UBND TỈNH THỪA THIÊN HUẾ
SỞ DU LỊCH

HƯỚNG DẪN SỬ DỤNG PHẦN MỀM
“NHẬN, GỬI BÁO CÁO THỐNG KÊ DU LỊCH”
VỚI QUYỀN QUẢN TRỊ CẤP DOANH NGHIỆP

Thừa Thiên Huế, 2018

MỤC LỤC

1	GIỚI THIỆU TỔNG QUAN	4
1.1	Gới thiệu	4
1.2	Yêu cầu	4
1.3	Đăng ký sử dụng	5
1.4	Đăng nhập vào hệ thống	5
1.5	Đổi mật khẩu sử dụng	6
2	XEM BÁO CÁO THỐNG KÊ	7
2.1	Biểu số: 01.T/DL-DN	9
2.1.1	Trường hợp báo cáo chưa gửi lên Sở:	9
2.1.2	Trường hợp báo cáo đã gửi lên Sở:	11
2.2	Biểu số: 02.T/DL-DN	14
2.2.1	Trường hợp báo cáo chưa gửi lên Sở:	15
2.2.2	Trường hợp báo cáo đã gửi lên Sở:	16
2.3	Biểu số: 03.N/DL-DN	19
2.3.1	Trường hợp báo cáo chưa gửi lên Sở:	20
2.3.2	Trường hợp báo cáo đã gửi lên Sở:	22
3	NHẬP BÁO CÁO THỐNG KÊ	25
3.1	Biểu số: 01.T/DL-DN	25
3.2	Biểu số: 02.T/DL-DN	27
3.3	Biểu số: 03.N/DL-DN	29
4	TỔNG HỢP SỐ LIỆU BÁO CÁO	31
4.1	Mẫu 01.T/DL-DN	31
4.2	Mẫu 02.T/DL-DN	33
5	THÔNG TIN HỖ TRỢ	34

HƯỚNG DẪN SỬ DỤNG PHẦN MỀM “NHẬN, GỬI BÁO CÁO THỐNG KÊ DU LỊCH” VỚI QUYỀN QUẢN TRỊ CẤP DOANH NGHIỆP

1 GIỚI THIỆU TỔNG QUAN

1.1 Giới thiệu

Phần mềm “Nhận, gửi báo cáo thống kê du lịch” được tạo ra nhằm quản lý một cách hiệu quả và khoa học nguồn số liệu từ các báo cáo kết quả kinh doanh, đầu tư du lịch của các doanh nghiệp kinh doanh du lịch. Xây dựng một hệ thống quản lý cơ sở dữ liệu và tiếp nhận, xử lý, tổng hợp thông tin, số liệu thông qua môi trường Internet. Qua đó các cơ quan chức năng có thể đưa ra các nhận xét, đánh giá cũng như các dự đoán về tình hình phát triển của ngành một cách khách quan, chính xác hơn.

Các tính năng chính của chương trình được tính hợp sẵn vào trong chương trình, người sử dụng chỉ việc chọn các tính năng theo quy trình một cách dễ dàng. Hệ thống bao gồm các tính năng thể hiện tại hệ thống menu như sau:

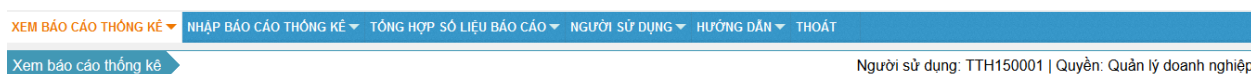

Hình 1

- Menu “**Xem báo cáo thống kê**” là tính năng cho phép xem và chỉnh sửa các số liệu báo cáo của doanh nghiệp gửi lên Sở.
- Menu “**Nhập báo cáo thống kê**” là tính năng cho phép nhập mới một biểu báo cáo của Doanh nghiệp.
- Menu “**Tổng hợp số liệu báo cáo**” có chức năng tổng hợp số liệu từ các mẫu biểu báo cáo kinh doanh và đầu tư du lịch của doanh nghiệp để đưa ra ước tính kết quả kinh doanh và đầu tư du lịch của địa phương.
- Menu “**Người sử dụng**”: là tính năng cho phép người sử dụng thay đổi các thông tin cá nhân, mật khẩu truy cập vào chương trình.
- Menu “**Hướng dẫn**”: là tính năng cho phép người sử dụng xem, download các tài liệu hướng dẫn.
- Menu “**Thoát**” thoát khỏi phiên đăng nhập của chương trình.

1.2 Yêu cầu

- Máy tính kết nối Internet và truy cập được vào được địa chỉ website <http://thongke.tourism.vn>.

- Để đăng ký tài khoản báo cáo thống kê, doanh nghiệp gửi công văn gửi Sở Du lịch đề nghị cung cấp tài khoản sử dụng chương trình.

1.3 Đăng ký sử dụng

Mỗi doanh nghiệp được cấp phát 02 tài khoản để truy cập vào hệ thống, trong đó bao gồm một tài khoản cho nhân viên và một tài khoản cho người quản lý. Để đăng ký tham gia và nhận tài khoản sử dụng, doanh nghiệp gửi thông tin cá nhân người được ủy quyền tới Sở Du lịch Thừa Thiên Huế, với nội dung sau:

- Tên doanh nghiệp
- Loại hình doanh nghiệp:
 - Lữ hành, vận chuyển
 - Cơ sở lưu trú
- Họ và tên người sử dụng
- Chức vụ.
- Địa chỉ Doanh nghiệp
- Email: *phải là Email của Doanh nghiệp*
- Điện thoại.
- Fax.

Sau khi nhận được thông tin đăng ký tài khoản của các doanh nghiệp, Sở Du lịch sẽ khởi tạo tài khoản sử dụng và gửi thông tin chi tiết tài khoản vào địa chỉ email đã đăng ký.

1.4 Đăng nhập vào hệ thống

Để đăng nhập vào hệ thống của phần mềm người sử dụng truy cập vào địa chỉ **<http://thongke.tourism.vn/baocao>**, màn hình đăng nhập hệ thống sẽ xuất hiện. Người sử dụng dùng thông tin tài khoản được cấp để đăng nhập vào hệ thống.

Hình 2

1.5 Đổi mật khẩu sử dụng

Lần đầu tiên khi đăng nhập vào hệ thống, người sử dụng phải thay đổi mật khẩu mặc định được cấp. Để thay đổi mật khẩu, tại thanh menu chọn tính năng “Người sử dụng” rồi chọn danh mục con “Đổi mật khẩu”.

Sau khi chọn danh mục con “Đổi mật khẩu”, người sử dụng được chuyển tới màn hình thay đổi mật khẩu:

Hình 3

Tại màn hình thay đổi mật khẩu, người dùng phải nhập chính xác mật khẩu hiện tại vào ô “**Mật khẩu hiện tại**”. Tiếp theo, người dùng sẽ nhập mật khẩu mới vào các ô “**Mật khẩu mới**” và “**Nhập lại mật khẩu mới**”. Sau khi đã nhập mật khẩu cũ và mới vào các ô tương ứng, người dùng sẽ ấn nút **Lưu** để chương trình tiến hành thay đổi mật khẩu mới cho tài khoản người dùng.

Để thay đổi thông tin cá nhân, tại thanh menu chọn tính năng “**Người sử dụng**” rồi chọn danh mục con “**Sửa thông tin**”.

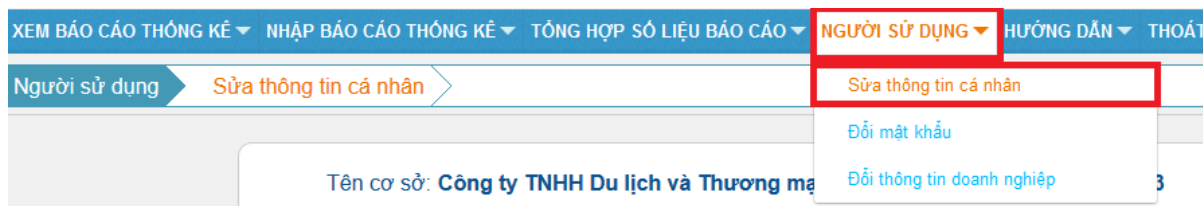

Hình 4

Sau khi chọn danh mục con “**Sửa thông tin**”, người sử dụng được chuyển tới màn hình sửa thông tin cá nhân:

CẬP NHẬT THÔNG TIN TÀI KHOẢN NGƯỜI SỬ DỤNG



Tên tài khoản	TTH150001		
Tên người sử dụng	<input type="text" value="TTH150001"/>		
Chức vụ	<input type="text"/>		
Địa chỉ	<input type="text"/>		
Email	<input type="text"/>		
Điện thoại	<input type="text"/>	Fax	<input type="text"/>
Giới tính	<input type="text" value="Nữ"/>		
Tỉnh, thành phố	Thừa Thiên- Huế	Sở quản lý:	Sở Du lịch Thừa Thiên - Huế
Doanh nghiệp	Công ty TNHH Du lịch và Thương mại		

Hình 5

Tại trang “**Sửa thông tin**”, người sử dụng có thể sửa, cập nhật các thông tin:

- Tên người sử dụng
- Chức vụ
- Địa chỉ
- Email
- Điện thoại
- Fax
- Giới tính

Sau khi sửa, cập nhật các thông tin, người sử dụng ấn nút “**Lưu**” để lưu các thông tin cá nhân vào hệ thống.

2 XEM BÁO CÁO THỐNG KÊ

Chức năng chính của xem báo cáo thống kê là tra cứu số liệu báo cáo hoặc tiến hành chỉnh sửa, cập nhật lại số liệu đã nhập. Tùy theo hình thức kinh doanh của doanh nghiệp, danh mục “**Xem báo cáo thống kê**” của người dùng doanh nghiệp sẽ có từ 2 đến 3 danh mục con ứng với các biểu báo cáo quy định cho

doanh nghiệp là “Biểu số: 01.T/DL-DN” là biểu báo cáo kết quả kinh doanh quy định cho cơ sở kinh doanh lưu trú du lịch, “Biểu số: 02.T/DL-DN” là biểu báo cáo kết quả kinh doanh quy định cho cơ sở kinh doanh lữ hành, vận chuyển, khu, điểm du lịch và “Biểu số: 03.N/DL-DN”- biểu đầu tư phát triển du lịch, quy định chung cho tất cả doanh nghiệp.

Khi truy cập vào chức năng “**Xem báo cáo thống kê**”, người sử dụng sẽ được cung cấp một màn hình thống kê trực quan về tính hình báo cáo của doanh nghiệp mình.

TỔNG HỢP TÌNH HÌNH BÁO CÁO THỐNG KÊ		
	2017	2018
Biểu 01.T/DL-DN	Chưa báo cáo tháng nào	Chưa báo cáo tháng nào
Biểu 03.N/DL-DN	- Chưa báo cáo năm 2017	- Chưa báo cáo năm 2018

Hình 6

Tùy theo hình thức kinh doanh, người dùng có thể biết doanh nghiệp của mình đã báo cáo, chưa báo cáo tháng của năm nào. Có thể nhấn vào tên biểu báo cáo để vào biểu báo cáo tương ứng hoặc chọn menu “**Xem báo cáo thống kê**” và chọn biểu tương ứng trong sách sách menu.

2.1 Biểu số: 01.T/DL-DN

Tên cơ sở: Công ty TNHH Du lịch và Thương mại Mã số thuế: 3300318
Địa chỉ: phường Thủy Xuân, TP Huế, tỉnh TTHuế
Loại hình doanh nghiệp: Khách sạn, làng du lịch 5 sao
Cơ quan chủ quản: Sở Du lịch Thừa Thiên - Huế
Điện thoại: 05439311 Fax: 0543849 Email:
Giấy phép hoạt động: 023/2015/TCDL-GP LHQT

KẾT QUẢ KINH DOANH CƠ SỞ
BIỂU SỐ: 01.T/DL-DN

Tìm kiếm

Năm báo cáo Tháng báo cáo

Chọn Chọn Tìm

[Sửa](#) [Quay lại](#)

Sửa	TT	Kỳ báo cáo	Người tạo báo cáo	Người cập nhật	Hiện trạng
<input type="checkbox"/>	1	Biểu số 01.T/DL-DN tháng 2 năm 2016	TTH150001	TTH150001	Đã gửi
<input type="checkbox"/>	2	Biểu số 01.T/DL-DN tháng 1 năm 2016	TTH150001	TTH150001	Gửi báo cáo

Trang: 1/1

Hình 7

Chú thích:

- (1): Cung cấp thông tin về doanh nghiệp của người dùng.
- (2): Tìm kiếm báo cáo theo năm, tháng của báo cáo.
- (3): Ô tích chọn báo cáo.
- (4): Danh sách báo cáo được xếp theo năm, tháng của báo cáo.
- (5): Tên người tạo báo cáo.
- (6): Tên người đã sửa báo.
- (7): Hiện trạng của báo cáo, có thể gửi báo cáo bằng cách ấn vào “**Gửi báo cáo**” nếu dòng báo cáo tương ứng hiển thị “**Gửi báo cáo**”.
- (8): Các nút tính năng của chương trình.

Chức năng chính của “Biểu số: 01.T/DL-DN” là xem, chỉnh sửa, cập nhật số liệu biểu số: 01.T/DL-DN.

Để xem, chỉnh sửa, cập nhật lại số liệu biểu số: 01.T/DL-DN của doanh nghiệp, người dùng nhấp chuột vào tên báo cáo muốn sửa hoặc tích vào hộp chọn trước tên báo cáo (3) rồi nhấn nút “**Sửa**”. Tùy theo tình trạng của báo cáo, người dùng sẽ được chuyển đến các trường hợp sau:

2.1.1 Trường hợp báo cáo chưa gửi lên Sở:

- (1): Hiển thị tên báo cáo, tháng và năm của báo cáo.
- (2): Các nút tính năng của chương trình.

(3): Khung nhập liệu theo mẫu biểu 01.T/DL-DN.

(4): Cung cấp thông tin về báo cáo. Tại đây, người dùng xem số theo từng chỉ tiêu theo mẫu biểu 01.T/DL-DN.

Người dùng tiến hành sửa đổi, nhập số liệu vào các ô nhập liệu trong khung nhập liệu (3). Sau khi nhập xong, người dùng ấn nút “**Lưu**” để lưu lại báo cáo. Sau khi lưu báo cáo, người dùng có thể ấn vào nút “**Gửi báo cáo**” để gửi báo cáo lên Sở.

Lưu ý:

- Các trường theo chỉ tiêu từ 1 đến 4 đều phải có giá trị, nếu doanh nghiệp không có số liệu để nhập thì phải nhập 0.

- Các trường trong chỉ tiêu 5 “**Số lượng khách của 10 thị trường hàng đầu (theo quốc tịch khách quốc tế đến)**”, nếu doanh nghiệp có số người theo danh sách quốc tịch đến thì người dùng chọn tên quốc tịch đến trong danh sách và nhập số người, nếu không có không phải chọn và điền số.

- Số thực hiện kỳ báo cáo của chỉ tiêu “**Tổng số ngày phòng đã bán**” phải nhỏ hơn hoặc bằng chỉ tiêu “**Tổng số ngày phòng sẵn có để bán**”.

Chi tiêu	Đơn tính	Mã số	Số thực hiện kỳ trước	Số thực hiện kỳ báo cáo	Lũy kế từ đầu năm	Lũy kế so với cùng kỳ năm trước
A	B	C	1	2	3	4= (%)
1. Khách do cơ sở lưu trú phục vụ (khách có nghỉ qua đêm tại cơ sở)						
1.1. Số lượt khách phục vụ	Lượt	01		24	24	
- Khách quốc tế đến	Lượt	02		12	12	
- Khách du lịch nội địa	Lượt	03		12	12	
1.2. Tổng số ngày lưu trú của khách (số đêm lưu trú):	Đêm	04		24	24	
- Khách quốc tế đến	Đêm	05		12	12	
- Khách du lịch nội địa	Đêm	06		12	12	
2. Công suất sử dụng phòng (07)=(08) / (09)*100	%	07		100	100	(*)
- Tổng số ngày phòng đã bán	Đêm	08		23	23	
- Tổng số ngày phòng sẵn có để bán	Đêm	09		23	23	
3. Doanh thu	Triệu đ	10		0	0	0
- Dịch vụ lưu trú	Triệu đ	11		0	0	0
- Dịch vụ ăn uống	Triệu đ	12		0	0	0
- Dịch vụ khác	Triệu đ	13		0	0	0
4. Số lao động trực tiếp hoạt động du lịch	Người	14		9	9	
- Hoạt động lưu trú	Người	15		3	3	
- Hoạt động ăn uống	Người	16		3	3	
- Khác	Người	17		3	3	
5. Số lượng khách của 10 thị trường hàng đầu (theo quốc tịch khách quốc tế đến)						
- Úc	Người	18		12	12	
- Chọn	Người	19				
- Chọn	Người	20				
- Chọn	Người	21				
- Chọn	Người	22				
- Chọn	Người	23				
- Chọn	Người	24				
- Chọn	Người	25				
- Chọn	Người	26				
- Chọn	Người	27				
- Chọn	Người	28				

Lưu ý:
(Các số được khoanh trong ô vuông màu đỏ (nếu có) là các số đã bị thay đổi)
(Chỉ tiêu "2. Công suất sử dụng phòng" cột "Lũy kế so với cùng kỳ năm trước" là hiệu của công suất sử dụng phòng năm nay và công suất sử dụng phòng năm trước)
(Các chỉ tiêu trong phân tử "3. Doanh thu" có đơn vị tính là "Triệu đ")

Thông tin báo cáo
Hạn gửi báo cáo: 10/02/2018
Ngày tạo báo cáo: 26/10/2018
Người tạo báo cáo: TTH150001
Ngày gửi báo cáo:
Người gửi báo cáo:
Ngày sửa lần cuối:
Người sửa:

Hình 8

2.1.2 Trường hợp báo cáo đã gửi lên Sở

(1): Hiện thị tên báo cáo, tháng và năm của báo cáo.

(2): Các nút tính năng của chương trình.

(3): Khung xem số liệu theo mẫu biểu 01.T/DL-DN.

(4): Cung cấp thông tin về báo cáo.

(5): Lưu lại thông tin sửa báo cáo, số liệu của biểu trước các lần thay đổi số liệu. Người dùng có thể nhấn vào tên biểu để xem các số liệu đã được lưu.

Tại đây, người dùng xem số theo từng chỉ tiêu theo mẫu biểu 01.T/DL-DN. Để in báo cáo, người dùng có thể ấn vào nút “**In**”, chương trình sẽ mở trang xem trước và cho người dùng in báo cáo.

Để sửa đổi số liệu, người dùng ấn vào nút thay đổi số liệu, sau khi ấn nút **Thay đổi số liệu**, người dùng sẽ được chuyển đến màn hình nhập lý do, nội dung thay đổi.

Người dùng chọn lý do cập nhật thông tin (1), tiếp theo điền nội dung cập nhật (2), sau đó người dùng tích vào “**Tôi đồng ý xác nhận thay đổi báo cáo**”.

Sau khi chọn lý do cập nhật thông tin, điền nội dung cập nhật và tích vào “**Tôi đồng ý xác nhận thay đổi báo cáo**”, nút “**Lưu lý do sửa**” sẽ xuất hiện, người dùng ấn vào nút “**Lưu lý do sửa**” để tiếp tục chuyển đến trang sửa báo cáo.

Người sử dụng sẽ sửa, cập nhật lại số liệu vào các ô nhập liệu trong khung nhập liệu (1). Sau khi chỉnh sửa xong, người dùng ấn vào nút “**Lưu**” để chương trình thực hiện cập nhật báo cáo.

Nếu người dùng không muốn sửa đổi báo cáo, người dùng ấn vào nút “**Quay lại**” hoặc nút “**Xem báo cáo**”.

Lưu ý:

- Khi sửa đổi báo cáo đã gửi đi, các thông tin về người sửa đổi báo cáo sẽ được lưu lại. Người sửa báo cáo sẽ chịu hoàn toàn trách nhiệm về việc sửa đổi báo cáo của mình.

Chỉ tiêu	Đv tính	Mã số	Số thực hiện kỳ trước	Số thực hiện kỳ báo cáo	Lũy kế từ đầu năm	Lũy kế so với cùng kỳ năm trước
A	B	C	1	2	3	4= (%)
1. Khách do cơ sở lưu trú phục vụ (khách có nghỉ qua đêm tại cơ sở)						
1.1. Số lượt khách phục vụ	Lượt	01		8	8	
- Khách quốc tế đến	Lượt	02		4	4	
- Khách du lịch nội địa	Lượt	03		4	4	
1.2. Tổng số ngày lưu trú của khách (số đêm lưu trú):	Đêm	04		88	88	
- Khách quốc tế đến	Đêm	05		44	44	
- Khách du lịch nội địa	Đêm	06		44	44	
2. Công suất sử dụng phòng (07)=(08) / (09)*100	%	07		100	100	(*)
- Tổng số ngày phòng đã bán	Đêm	08		3	3	
- Tổng số ngày phòng sẵn có để bán	Đêm	09		3	3	
3. Doanh thu	Triệu đ	10		66	66	
- Dịch vụ lưu trú	Triệu đ	11		22	22	
- Dịch vụ ăn uống	Triệu đ	12		22	22	
- Dịch vụ khác	Triệu đ	13		22	22	
4. Số lao động trực tiếp hoạt động du lịch	Người	14		15	15	
- Hoạt động lưu trú	Người	15		5	5	
- Hoạt động ăn uống	Người	16		5	5	
- Khác	Người	17		5	5	
5. Số lượng khách của 10 thị trường hàng đầu (theo quốc tịch khách quốc tế đến)						
- [Trung Quốc]	Người	18		45	45	
- [Chọn]	Người	19				
- [Chọn]	Người	20				
- [Chọn]	Người	21				
- [Chọn]	Người	22				
- [Chọn]	Người	23				
- [Chọn]	Người	24				
- [Chọn]	Người	25				
- [Chọn]	Người	26				
- [Chọn]	Người	27				
- [Chọn]	Người	28				

Lưu ý:

(Các số được khoanh trong ô vuông màu đỏ(nếu có) là các số đã bị thay đổi)

(Chỉ tiêu "2. Công suất sử dụng phòng" cột "Lũy kế so với cùng kỳ năm trước" là hiệu của công suất sử dụng phòng năm nay và công suất sử dụng phòng năm trước)

(Các chỉ tiêu trong phần "3. Doanh thu" có đơn vị tính là "Triệu đ")

Thông tin báo cáo
Hạn gửi báo cáo: 10/02/2016
Ngày tạo báo cáo: 21/07/2016
Người tạo báo cáo: TTH150001
Ngày gửi báo cáo: 26/10/2018
Người gửi báo cáo: TTH150001
Ngày sửa lần cuối: 26/10/2018
Người sửa: TTH150001

Hình 9 Form xem, chỉnh sửa số liệu biểu số 01.T/DL-DN khi báo cáo chưa được gửi

2.2 Biểu số: 02.T/DL-DN

XEM BÁO CÁO THÔNG KẾ NHẬP BÁO CÁO THÔNG KẾ TỔNG HỢP SỐ LIỆU BÁO CÁO NGƯỜI SỬ DỤNG HƯỚNG DẪN THOÁT

Xem báo cáo thông kê Biểu số: 02.T/DL-DN Người sử dụng: TTH220001 | Quyền: Quản lý doanh nghiệp

Tên cơ sở: Công ty TNHH MTV DL&VT Mã số thuế:
Địa chỉ: Nguyễn Phúc Thái
Loại hình doanh nghiệp: Doanh nghiệp lữ hành nội địa
Cơ quan chủ quản: Sở Du lịch Thừa Thiên - Huế
Điện thoại: 3511 Fax: Email: info@ 1
Giấy phép hoạt động:

KẾT QUẢ KINH DOANH CƠ SỞ
BIỂU SỐ: 02.T/DL-DN 8

Tìm kiếm
Năm báo cáo Tháng báo cáo 2
Chọn Chọn Tìm

Sửa	TT	Kỳ báo cáo	Người tạo báo cáo	Người cập nhật	Hiện trạng
<input type="checkbox"/>	3 1	Biểu số 02.T/DL-DN tháng 1 năm 2018	Lê Hồng		Gửi báo cáo

Trang: 1/1 1 4 5 6 7

Hình 10

Chú thích:

- (1): Cung cấp thông tin về doanh nghiệp của người dùng.
- (2): Tìm kiếm báo cáo theo năm, tháng của báo cáo.
- (3): Ô tích chọn báo cáo.
- (4): Danh sách báo cáo được xếp theo năm, tháng của báo cáo.
- (5): Tên người tạo báo cáo.
- (6): Tên người đã sửa báo.
- (7): Hiện trạng của báo cáo, có thể gửi báo cáo bằng cách ấn vào “**Gửi báo cáo**” nếu dòng báo cáo tương ứng hiển thị “**Gửi báo cáo**”.
- (8): Các nút tính năng của chương trình.

Chức năng chính của “Biểu số: 02.T/DL-DN” là xem, chỉnh sửa, cập nhật số liệu biểu số: 02.T/DL-DN.

Để xem, chỉnh sửa, cập nhật lại số liệu biểu số: 02.T/DL-DN của doanh nghiệp, người dùng nhấp chuột vào tên báo cáo muốn sửa hoặc tích vào hộp chọn trước tên báo cáo (3) rồi nhấn nút “Sửa. Tùy theo tình trạng của báo cáo, người dùng sẽ được chuyển đến các trường hợp sau:

2.2.1 Trường hợp báo cáo chưa gửi lên Sở:

BÁO CÁO KẾT QUẢ KINH DOANH CƠ SỞ THÁNG 1 NĂM 2018
BIỂU SỐ: 02.T/DL-DN

1

Lưu
 Gửi báo cáo
 In
 Tải xls
 Quay lại

Chỉ tiêu	Đv tính	Mã số	Số thực hiện kỳ trước	Số thực hiện kỳ báo cáo	Lũy kế từ đầu năm	Lũy kế so với cùng kỳ năm trước
A	B	C	1	2	3	4= (%)
1. Doanh nghiệp lữ hành, vận chuyển khách du lịch						
- Số lượt khách phục vụ	Lượt	01		36	36	
+ Khách du lịch quốc tế đến	Lượt	02		12	12	
+ Khách du lịch nội địa	Lượt	03		12	12	
+ Khách Việt Nam du lịch nước ngoài	Lượt	04		12	12	
- Doanh thu	Triệu đ	05		36	36	
Trong đó:						
+ Khách du lịch quốc tế đến	Triệu đ	06		12	12	
+ Khách du lịch nội địa	Triệu đ	07		12	12	
+ Khách Việt Nam du lịch nước ngoài	Triệu đ	08		12	12	
2. Các khu, điểm du lịch được công nhận						
- Số lượt khách phục vụ	Lượt	09		2	2	
- Doanh thu	Triệu đ	10		25	25	
+ Phí và lệ phí	Triệu đ	11		23	23	
+ Thu khác	Triệu đ	12		2	2	
3. Tổng số lao động trực tiếp hoạt động du lịch của cơ sở						
- Ăn uống	Người	14		12	12	
- Lữ hành	Người	15		22	22	
- Vận chuyển khách	Người	16		22	22	
- Vui chơi, giải trí, bán hàng	Người	17		22	22	
- Khác	Người	18		22	22	

Lưu ý:
 (Các số được khoanh trong ô vuông màu đỏ (nếu có) là các số đã bị thay đổi)
 (Các chỉ tiêu trong phân tổ "Doanh nghiệp lữ hành, vận chuyển khách du lịch - Doanh thu" (Mã số 05, 06, 07, 08) và "Các khu, điểm du lịch được công nhận - Doanh thu" (Mã số 10, 11, 12) có đơn vị tính là "Triệu đ")

Thông tin báo cáo

Hạn gửi báo cáo: 10/02/2018

Ngày tạo báo cáo: 26/10/2018

Người tạo báo cáo: Lê Hồng Thủy

Ngày gửi báo cáo:

Người gửi báo cáo:

Ngày sửa lần cuối:

Người sửa:

BÁO CÁO KẾT QUẢ KINH DOANH CƠ SỞ THÁNG 1 NĂM 2018

4

Hình 11

- (1): Điền thị tên báo cáo, tháng và năm của báo cáo. 15
- (2): Các nút tính năng của chương trình.
- (3): Khung nhập liệu theo mẫu biểu 02.T/DL-DN.
- (4): Cung cấp thông tin về báo cáo.

Tại đây, người dùng xem số theo từng chỉ tiêu theo mẫu biểu 01.T/DL-DN.

Người dùng tiến hành sửa đổi, nhập số liệu vào các ô nhập liệu trong khung nhập liệu (3). Sau khi nhập xong, người dùng ấn nút “**Lưu**” để lưu lại báo cáo. Sau khi lưu báo cáo, người dùng có thể ấn vào nút “**Gửi báo cáo**” để gửi báo cáo lên Sở.

2.2.2 Trường hợp báo cáo đã gửi lên Sở:

BÁO CÁO KẾT QUẢ KINH DOANH CƠ SỞ THÁNG 1 NĂM 2018
BIỂU SỐ: 02.T/DL-DN

1

Lưu
 Gửi báo cáo
 In
 Tải xls
 Quay lại

Chỉ tiêu	Đv tính	Mã số	Số thực hiện kỳ trước	Số thực hiện kỳ báo cáo	Lũy kế từ đầu năm	Lũy kế so với cùng kỳ năm trước
A	B	C	1	2	3	4= (%)
1. Doanh nghiệp lữ hành, vận chuyển khách du lịch						
- Số lượt khách phục vụ	Lượt	01		36	36	
+ Khách du lịch quốc tế đến	Lượt	02		12	12	
+ Khách du lịch nội địa	Lượt	03		12	12	
+ Khách Việt Nam du lịch nước ngoài	Lượt	04		12	12	
- Doanh thu	Triệu đ	05		36	36	
Trong đó:						
+ Khách du lịch quốc tế đến	Triệu đ	06		12	12	
+ Khách du lịch nội địa	Triệu đ	07		12	12	
+ Khách Việt Nam du lịch nước ngoài	Triệu đ	08		12	12	
2. Các khu, điểm du lịch được công nhận						
- Số lượt khách phục vụ	Lượt	09		2	2	
- Doanh thu	Triệu đ	10		25	25	
+ Phí và lệ phí	Triệu đ	11		23	23	
+ Thu khác	Triệu đ	12		2	2	
3. Tổng số lao động trực tiếp hoạt động du lịch của cơ sở						
- Ăn uống	Người	14		12	12	
- Lữ hành	Người	15		22	22	
- Vận chuyển khách	Người	16		22	22	
- Vui chơi, giải trí, bán hàng	Người	17		22	22	
- Khác	Người	18		22	22	
Lưu ý: (Các số được khoanh trong ô vuông màu đỏ (nếu có) là các số đã bị thay đổi) (Các chỉ tiêu trong phần tổ "Doanh nghiệp lữ hành, vận chuyển khách du lịch - Doanh thu" (Mã số 05, 06, 07, 08) và "Các khu, điểm du lịch được công nhận - Doanh thu" (Mã số 10, 11, 12) có đơn vị tính là "Triệu đ")						

Thông tin báo cáo

Hạn gửi báo cáo: 10/02/2018
 Ngày tạo báo cáo: 26/10/2018
 Người tạo báo cáo: Lê Hồng Thủy

 Ngày gửi báo cáo:
 Người gửi báo cáo:

 Ngày sửa lần cuối:
 Người sửa:

BÁO CÁO KẾT QUẢ KINH DOANH CƠ SỞ THÁNG 1 NĂM 2018

Hình 12

Chú thích:

(1): Hiển thị tên báo cáo, tháng và năm của báo cáo.

(2): Các nút tính năng của chương trình.

(3): Khung xem số liệu theo mẫu biểu 02.T/DL-DN.

(4): Cung cấp thông tin về báo cáo.

Để in báo cáo, người dùng có thể ấn vào nút “In”, chương trình sẽ mở trang xem trước và cho người dùng in báo cáo.

Để sửa đổi số liệu, người dùng ấn vào nút **Thay đổi số liệu**, sau khi ấn nút thay đổi số liệu, người dùng sẽ được chuyển đến màn hình điền lý do, nội dung thay đổi.

LÝ DO SỬA BÁO CÁO KẾT QUẢ KINH DOANH CƠ SỞ THÁNG 1 NĂM 2018
BIỂU SỐ: 02.T/DL-DN

 Lưu lý do
sửa

 Xem báo
cáo

Lý do thay đổi thông tin
Lý do cập nhật thông tin

Nội dung cập nhật

Cập nhật lại số liệu

Tôi đồng ý xác nhận thay đổi báo cáo

(Khi đồng ý xác nhận thay đổi báo cáo và lưu lý do thay đổi, bạn sẽ chịu trách nhiệm trước sự thay đổi trên báo cáo đã được gửi lên Sở)

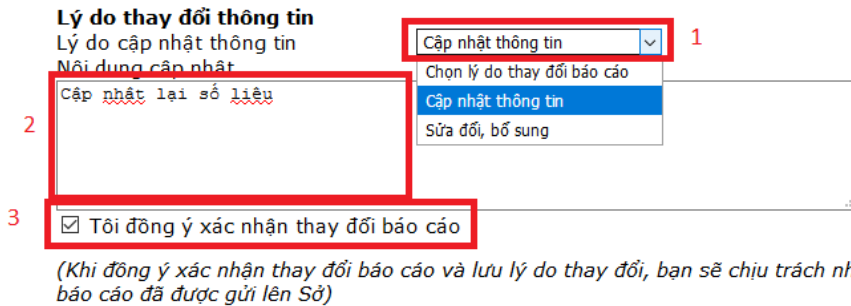

Hình 13

Người dùng chọn lý do cập nhật thông tin (1), tiếp theo điền nội dung cập nhật (2), sau đó người dùng tích vào “**Tôi đồng ý xác nhận thay đổi báo cáo**”. Sau khi chọn lý do cập nhật thông tin, điền nội dung cập nhật và tích vào “**Tôi đồng ý xác nhận thay đổi báo cáo**”, nút “**Lưu lý do sửa**” sẽ xuất hiện, người dùng ấn vào nút “**Lưu lý do sửa**” để tiếp tục chuyển đến trang sửa báo cáo.

Người sử dụng sẽ sửa, cập nhật lại số liệu vào các ô nhập liệu trong khung nhập liệu (1). Sau khi chỉnh sửa xong, người dùng ấn vào nút “**Lưu**” để chương trình thực hiện cập nhật báo cáo.

Nếu người dùng không muốn sửa đổi báo cáo, người dùng ấn vào nút “**Quay lại**” hoặc nút “**Xem báo cáo**”.

Lưu ý:

- Khi sửa đổi báo cáo đã gửi đi, các thông tin về người sửa đổi báo cáo sẽ được lưu lại. Người sửa báo cáo sẽ chịu hoàn toàn trách nhiệm về việc sửa đổi báo cáo của mình.

Tên cơ sở: **Công ty TNHH MTV DL&VT** Mã số thuế:
 Địa chỉ: **Nguyễn Phúc Thái**
 Loại hình doanh nghiệp: **Doanh nghiệp lữ hành nội địa**
 Cơ quan chủ quản: **Sở Du lịch Thừa Thiên - Huế**
 Điện thoại: **35113** Fax: Email: **info@**
 Giấy phép hoạt động:

SỬA BÁO CÁO KẾT QUẢ KINH DOANH CƠ SỞ THÁNG 1 NĂM 2018
BIỂU SỐ: 02.T/DL-DN

Lưu Xem báo cáo Quay lại

Chỉ tiêu	Đơn vị tính	Mã số	Số thực hiện kỳ trước	Số thực hiện kỳ báo cáo	Lũy kế từ đầu năm	Lũy kế so với cùng kỳ năm trước
A	B	C	1	2	3	4= (%)
1. Doanh nghiệp lữ hành, vận chuyển khách du lịch						
- Số lượt khách phục vụ	Lượt	01		36	36	
+ Khách du lịch quốc tế đến	Lượt	02		12	12	
+ Khách du lịch nội địa	Lượt	03		12	12	
+ Khách Việt Nam du lịch nước ngoài	Lượt	04		12	12	
- Doanh thu Trong đó:	Triệu đ	05		36	36	
+ Khách du lịch quốc tế đến	Triệu đ	06		12	12	
+ Khách du lịch nội địa	Triệu đ	07		12	12	
+ Khách Việt Nam du lịch nước ngoài	Triệu đ	08		12	12	
2. Các khu, điểm du lịch được công nhận						
- Số lượt khách phục vụ	Lượt	09		2	2	
- Doanh thu	Triệu đ	10		25	25	
+ Phí và lệ phí	Triệu đ	11		23	23	
+ Thu khác	Triệu đ	12		2	2	
3. Tổng số lao động trực tiếp hoạt động du lịch của cơ sở	Người	13		100	100	
- Ăn uống	Người	14		12	12	
- Lữ hành	Người	15		22	22	
- Vận chuyển khách	Người	16		22	22	
- Vui chơi, giải trí, bán hàng	Người	17		22	22	
- Khác	Người	18		22	22	

Lưu ý:

(Các số được khoanh trong ô vuông màu đỏ (nếu có) là các số đã bị thay đổi)

(Các chỉ tiêu trong phần tổ "Doanh nghiệp lữ hành, vận chuyển khách du lịch - Doanh thu" (Mã số 05, 06, 07, 08) và "Các khu, điểm du lịch được công nhận - Doanh thu" (Mã số 10, 11, 12) có đơn vị tính là "Triệu đ")

Thông tin báo cáo

Hạn gửi báo cáo: 10/02/2018
 Ngày tạo báo cáo: 26/10/2018
 Người tạo báo cáo: Lê Hồng Thủy
 Ngày gửi báo cáo: 26/10/2018
 Người gửi báo cáo: Lê Hồng Thủy
 Ngày sửa lần cuối:
 Người sửa:

SỬA BÁO CÁO KẾT QUẢ KINH DOANH CƠ SỞ THÁNG 1 NĂM 2018
BIỂU SỐ: 02.T/DL-DN

Lưu Xem báo cáo Quay lại

Hình 14

2.3 Biểu số: 03.N/DL-DN

Tên cơ sở: Công ty TNHH MTV DL&VT Huế LOCALS Mã số thuế:

Địa chỉ: 78 Nguyễn Phúc Thái

Loại hình doanh nghiệp: Doanh nghiệp lữ hành nội địa

Cơ quan chủ quản: Sở Du lịch Thừa Thiên - Huế

Điện thoại: 3511333 Fax: Email: info@huelocals.com

Giấy phép hoạt động:

ĐẦU TƯ PHÁT TRIỂN CƠ SỞ
BIỂU SỐ: 03.N/DL-DN

Sửa Quay lại

Sửa	TT	Kỳ báo cáo	Người tạo báo cáo	Người cập nhật	Hiện trạng
<input type="checkbox"/>	1	Biểu số 03.T/DL-DN năm 2017	Lê Hồng Thủy	Lê Hồng Thủy	Gửi báo cáo

Trang: 1/1 1 3 4 5 6

Hình 15

Chú thích:

(1): Cung cấp thông tin về doanh nghiệp của người dùng.

(2): Ô tích chọn báo cáo.

(3): Danh sách báo cáo được xếp theo năm của báo cáo.

(4): Tên người tạo báo cáo.

(5): Tên người đã sửa báo.

(6): Hiện trạng của báo cáo, có thể gửi báo cáo bằng cách ấn vào “**Gửi báo cáo**” nếu dòng báo cáo tương ứng hiển thị “**Gửi báo cáo**”.

(7): Các nút tính năng của chương trình.

Chức năng chính của “Biểu số: 03N/DL-DN” là xem, chỉnh sửa, cập nhật số liệu biểu số: 03 N/DL-DN.

Để xem, chỉnh sửa, cập nhật lại số liệu biểu số: 03.N/DL-DN của doanh nghiệp, người dùng nhấp chuột vào tên báo cáo muốn sửa hoặc tích vào hộp chọn trước tên báo cáo (3) rồi nhấn nút “**Sửa**”. Tùy theo tình trạng của báo cáo, người dùng sẽ được chuyển đến các trường hợp sau:

2.3.1 Trường hợp báo cáo chưa gửi lên Sở:

Tên cơ sở: **Công ty TNHH MTV DL&VT** Mã số thuế:

Địa chỉ: **Nguyễn Phúc Thái**

Loại hình doanh nghiệp: **Doanh nghiệp lữ hành nội địa**

Cơ quan chủ quản: **Sở Du lịch Thừa Thiên - Huế**

Điện thoại: **35113** Fax: Email: **info@**

Giấy phép hoạt động:

BÁO CÁO KẾT QUẢ ĐẦU TƯ PHÁT TRIỂN CƠ SỞ NĂM 2017
BIỂU SỐ: 03.N/DL-DN

Doanh thu thuần (Số quyết toán năm) Triệu đ

Chỉ tiêu	Đơn tính	Mã số	Tổng số	Chia ra		Ghi chú
				Vốn doanh nghiệp	Vốn khác	
A	B	C	1	2	3	4
1. Chi tiêu cho công tác thông tin, quảng bá, xúc tiến du lịch	Triệu đ	01	59	59	0	
- Hoạt động quảng bá, xúc tiến du lịch	Triệu đ	02	23	<input type="text" value="23"/>	<input type="text" value="0"/>	
- Tổ chức sự kiện	Triệu đ	03	23	<input type="text" value="23"/>	<input type="text" value="0"/>	
- Điều tra, khảo sát...	Triệu đ	04	1	<input type="text" value="1"/>	<input type="text" value="0"/>	
- Khác	Triệu đ	05	12	<input type="text" value="12"/>	<input type="text" value="0"/>	
2. Số vốn đầu tư vào tài sản phục vụ cho hoạt động Du lịch	Triệu đ	06	194	194	0	
- Đường nội bộ, cảnh quan trong khu, điểm du lịch	Triệu đ	07	12	<input type="text" value="12"/>	<input type="text" value="0"/>	
- Cơ sở lưu trú	Triệu đ	08	12	<input type="text" value="12"/>	<input type="text" value="0"/>	
- Cơ sở ăn uống	Triệu đ	09	12	<input type="text" value="12"/>	<input type="text" value="0"/>	
- Vận tải hành khách	Triệu đ	10	12	<input type="text" value="12"/>	<input type="text" value="0"/>	
- Cơ sở vui chơi, thể thao giải trí	Triệu đ	11	122	<input type="text" value="122"/>	<input type="text" value="0"/>	
- Cơ sở bán hàng hóa, vật phẩm lưu niệm	Triệu đ	12	12	<input type="text" value="12"/>	<input type="text" value="0"/>	
- Khác	Triệu đ	13	12	<input type="text" value="12"/>	<input type="text" value="0"/>	
3. Số dự án đầu tư du lịch mới	Dự án	14	<input type="text" value="12"/>	X	X	
4. Số vốn đầu tư dự án du lịch mới	Triệu đ	15	12	<input type="text" value="12"/>	<input type="text" value="0"/>	

(Các số được khoanh trong ô vuông màu đỏ (nếu có) là các số đã bị thay đổi)

Thông tin báo cáo	
Hạn gửi báo cáo:	10/02/2018
Ngày tạo báo cáo:	02/11/2018
Người tạo báo cáo:	Lê Hồng Thủy
Ngày gửi báo cáo:	
Người gửi báo cáo:	
Ngày sửa lần cuối:	02/11/2018
Người sửa:	Lê Hồng Thủy

BÁO CÁO KẾT QUẢ ĐẦU TƯ PHÁT TRIỂN CƠ SỞ NĂM 2017
BIỂU SỐ: 03.N/DL-DN

Lưu
 Gửi báo cáo
 In
 Tải xls
 Quay lại

Hình 16 Form xem, chỉnh sửa số liệu biểu số 03.N/DL-DN khi chưa gửi báo cáo

Chú thích:

(1): Hiện thị tên báo cáo, tháng và năm của báo cáo.

(2): Các nút tính năng của chương trình.

(3): Khung nhập liệu theo mẫu biểu 03.N/DL-DN.

(4): Cung cấp thông tin về báo cáo.

Tại đây, người dùng xem số theo từng chỉ tiêu theo mẫu biểu 03.N/DL-DN.

Người dùng tiến hành sửa đổi, nhập số liệu vào các ô nhập liệu trong khung nhập liệu (3). Sau khi nhập xong, người dùng ấn nút “**Lưu**” để lưu lại báo cáo. Sau khi lưu báo cáo, người dùng có thể ấn vào nút “**Gửi báo cáo**” để gửi báo cáo lên Sở.

2.3.2 Trường hợp báo cáo đã gửi lên Sở:

Tên cơ sở: **Công ty TNHH MTV DL&VT** Mã số thuế:

Địa chỉ: **Nguyễn Phúc Thái**

Loại hình doanh nghiệp: **Doanh nghiệp lữ hành nội địa**

Cơ quan chủ quản: **Sở Du lịch Thừa Thiên - Huế**

Điện thoại: **3511** Fax: Email: **info@**

Giấy phép hoạt động:

BÁO CÁO KẾT QUẢ ĐẦU TƯ PHÁT TRIỂN CƠ SỞ NĂM 2017
BIỂU SỐ: 03.N/DL-DN

* Thành công!

Doanh thu thuần (Số quyết toán năm) 133 Triệu đ

Chỉ tiêu	Đv tính	Mã số	Tổng số	Chia ra		Ghi chú
				Vốn doanh nghiệp	Vốn khác	
A	B	C	1	2	3	4
1. Chi tiêu cho công tác thông tin, quảng bá, xúc tiến du lịch	Triệu đ	01	59	59	0	
- Hoạt động quảng bá, xúc tiến du lịch	Triệu đ	02	23	23	0	
- Tổ chức sự kiện	Triệu đ	03	23	23	0	
- Điều tra, khảo sát...	Triệu đ	04	1	1	0	
- Khác	Triệu đ	05	12	12	0	
2. Số vốn đầu tư vào tài sản phục vụ cho hoạt động Du lịch	Triệu đ	06	194	194	0	
- Đường nội bộ, cảnh quan trong khu, điểm du lịch	Triệu đ	07	12	12	0	
- Cơ sở lưu trú	Triệu đ	08	12	12	0	
- Cơ sở ăn uống	Triệu đ	09	12	12	0	
- Vận tải hành khách	Triệu đ	10	12	12	0	
- Cơ sở vui chơi, thể thao giải trí	Triệu đ	11	122	122	0	
- Cơ sở bán hàng hóa, vật phẩm lưu niệm	Triệu đ	12	12	12	0	
- Khác	Triệu đ	13	12	12	0	
3. Số dự án đầu tư du lịch mới	Dự án	14	12	X	X	
4. Số vốn đầu tư dự án du lịch mới	Triệu đ	15	12	12	0	

(Các số được khoanh trong ô vuông màu đỏ(nếu có) là các số đã bị thay đổi)

Thay đổi số liệu
 In
 Tải xls
 Quay lại

Thông tin báo cáo

Hạn gửi báo cáo: 10/02/2018

Ngày tạo báo cáo: 02/11/2018
Người tạo báo cáo: Lê Hồng

Ngày gửi báo cáo: 02/11/2018
Người gửi báo cáo: Lê Hồng

Ngày sửa lần cuối: 02/11/2018
Người sửa: Lê Hồng

Danh sách các bản lưu báo cáo đã gửi

STT	Tên biểu	Thời gian sửa	Người sửa	Lý do
1	BÁO CÁO KẾT QUẢ ĐẦU TƯ PHÁT TRIỂN CƠ SỞ NĂM 2017	02-11-2018 14:20:08	Lê	Cập nhật thông tin

BÁO CÁO KẾT QUẢ ĐẦU TƯ PHÁT TRIỂN CƠ SỞ NĂM 2017
BIỂU SỐ: 03.N/DL-DN

Thay đổi số liệu
 In
 Tải xls
 Quay lại

Hình 17 Form xem số liệu biểu số 02.T/DL-DN khi báo cáo đã gửi

Sở Du lịch Thừa Thiên Huế - 22 Tổ Hữu, Tp Huế - sdl@thuathienhue.gov.vn – 0234.3820242
<http://sdl.thuathienhue.gov.vn> / <http://visithue.vn> / <http://huetourism.gov.vn>

22

Chú thích:

(1): Hiện thị tên báo cáo, tháng và năm của báo cáo.

(2): Các nút tính năng của chương trình.

(3): Khung xem số liệu theo mẫu biểu 03.T/DL-DN.

(4): Cung cấp thông tin về báo cáo.

(5): Lưu lại thông tin sửa báo cáo, số liệu của biểu trước các lần thay đổi số liệu. Người dùng có thể ấn vào tên biểu để xem các số liệu đã được lưu.

Tại đây, người dùng xem số theo từng chỉ tiêu theo mẫu biểu 03.T/DL-DN. Để in báo cáo, người dùng có thể ấn vào nút “**In**”, chương trình sẽ mở trang xem trước và cho người dùng in báo cáo.

Để sửa đổi số liệu, người dùng ấn vào nút thay đổi số liệu, sau khi ấn nút **Thay đổi số liệu**, người dùng sẽ được chuyển đến màn hình điền lý do, nội dung thay đổi.

LÝ DO SỬA BÁO CÁO KẾT QUẢ ĐẦU TƯ PHÁT TRIỂN CƠ SỞ NĂM 2017
BIỂU SỐ: 03.N/DL-DN

 Xem báo cáo

Lý do thay đổi thông tin

Lý do cập nhật thông tin

Chọn lý do thay đổi báo cáo ▾

Nội dung cập nhật

Nhập nội dung sửa đổi

Tôi đồng ý xác nhận thay đổi báo cáo

(Khi đồng ý xác nhận thay đổi báo cáo và lưu lý do thay đổi, bạn sẽ chịu trách nhiệm trước sự thay đổi trên báo cáo đã được gửi lên Sở)

Hình 18

Người dùng chọn lý do cập nhật thông tin (1), tiếp theo nhập nội dung cập nhật (2), sau đó người dùng tích vào “**Tôi đồng ý xác nhận thay đổi báo cáo**”. Sau khi chọn lý do cập nhật thông tin, điền nội dung cập nhật và tích vào “**Tôi đồng ý xác nhận thay đổi báo cáo**”, nút “**Lưu lý do sửa**” sẽ xuất hiện, người dùng ấn vào nút “**Lưu lý do sửa**” để tiếp tục chuyển đến trang sửa báo cáo.

Tên cơ sở: Công ty TNHH MTV DL&VT Mã số thuế:
 Địa chỉ: Nguyễn Phúc Thái
 Loại hình doanh nghiệp: Doanh nghiệp lữ hành nội địa
 Cơ quan chủ quản: Sở Du lịch Thừa Thiên - Huế
 Điện thoại: Fax: Email:
 Giấy phép hoạt động:

SỬA BÁO CÁO KẾT QUẢ ĐẦU TƯ PHÁT TRIỂN CƠ SỞ NĂM 2017
BIỂU SỐ: 03.N/DL-DN

Lưu Xem báo cáo Quay lại

Doanh thu thuần (Số quyết toán năm) 133 Triệu đ

Chỉ tiêu	Đv tính	Mã số	Tổng số	Chia ra		Ghi chú
				Vốn doanh nghiệp	Vốn khác	
A	B	C	1	2	3	4
1. Chỉ tiêu cho công tác thông tin, quảng bá, xúc tiến du lịch	Triệu đ	01	59	59	0	
- Hoạt động quảng bá, xúc tiến du lịch	Triệu đ	02	23	23	0	
- Tổ chức sự kiện	Triệu đ	03	23	23	0	
- Điều tra, khảo sát...	Triệu đ	04	1	1	0	
- Khác	Triệu đ	05	12	12	0	
2. Số vốn đầu tư vào tài sản phục vụ cho hoạt động Du lịch	Triệu đ	06	194	194	0	
- Đường nội bộ, cảnh quan trong khu, điểm du lịch	Triệu đ	07	12	12	0	
- Cơ sở lưu trú	Triệu đ	08	12	12	0	
- Cơ sở ăn uống	Triệu đ	09	12	12	0	
- Vận tải hành khách	Triệu đ	10	12	12	0	
- Cơ sở vui chơi, thể thao giải trí	Triệu đ	11	122	122	0	
- Cơ sở bán hàng hóa, vật phẩm lưu niệm	Triệu đ	12	12	12	0	
- Khác	Triệu đ	13	12	12	0	
3. Số dự án đầu tư du lịch mới	Dự án	14	12	X	X	
4. Số vốn đầu tư dự án du lịch mới	Triệu đ	15	12	12	0	

(Các số được khoanh trong ô vuông màu đỏ (nếu có) là các số đã bị thay đổi)

Thông tin báo cáo	
Hạn gửi báo cáo:	10/02/2018
Ngày tạo báo cáo:	02/11/2018
Người tạo báo cáo:	
Ngày gửi báo cáo:	02/11/2018
Người gửi báo cáo:	
Ngày sửa lần cuối:	02/11/2018
Người sửa:	

Danh sách các bản lưu báo cáo đã gửi				
STT	Tên biểu	Thời gian sửa	Người sửa	Lý do
1	BÁO CÁO KẾT QUẢ ĐẦU TƯ PHÁT TRIỂN CƠ SỞ NĂM 2017	02-11-2018 14:20:08	Lê	Cập nhật thông tin

SỬA BÁO CÁO KẾT QUẢ ĐẦU TƯ PHÁT TRIỂN CƠ SỞ NĂM 2017
BIỂU SỐ: 03.N/DL-DN

Lưu Xem báo cáo Quay lại

Hình 19

Người sử dụng sẽ sửa, cập nhật lại số liệu vào các ô nhập liệu trong khung nhập liệu (1). Sau khi chỉnh sửa xong, người dùng ấn vào nút “**Lưu**” để chương trình thực hiện cập nhật báo cáo.

Nếu người dùng không muốn sửa đổi báo cáo, người dùng ấn vào nút “**Quay lại**” hoặc nút “**Xem báo cáo**”.

Lưu ý:

- Khi sửa đổi báo cáo đã gửi đi, các thông tin về người sửa đổi báo cáo sẽ được lưu lại. Người sửa báo cáo sẽ chịu hoàn toàn trách nhiệm về việc sửa đổi báo cáo của mình.

3 NHẬP BÁO CÁO THỐNG KÊ

Tính năng chính của “**Nhập báo cáo thống kê**” là thực hiện việc nhập mới các biểu báo cáo kết quả kinh doanh cơ sở và báo cáo đầu tư phát triển cơ sở của doanh nghiệp.

3.1 Biểu số: 01.T/DL-DN

Biểu số 01.T/DL-DN: Là biểu báo cáo kết quả kinh doanh cơ sở, quy định cho cơ sở kinh doanh lưu trú du lịch, thực hiện 1 lần/tháng.

Tại danh mục “**Nhập báo cáo thống kê**”, chọn danh mục con “**Biểu số: 01.T/DL-DN**” để tiến hành nhập báo cáo kết quả kinh doanh cơ sở của doanh nghiệp kinh doanh lưu trú du lịch.

Chú thích:

(1): Hiển thị thông tin của doanh nghiệp.

(2): Hiển thị tên báo cáo, tháng và năm của báo cáo.

(3): Chọn tháng, năm muốn tạo báo cáo.

(4): Các nút tính năng của chương trình.

(5): Khung nhập liệu biểu 01.T/DL-DN

(6,7,8,9,10,11,12): Các ô nhập liệu theo tiêu chí mẫu biểu 01.T/DL-DN:

- (6). Nhập số lượt khách phục vụ: Bao gồm khách quốc tế đến và khách du lịch nội địa.

- (7). Nhập tổng số ngày lưu trú của khách: Bao gồm khách quốc tế đến và khách du lịch nội địa.

- (8). Nhập công suất sử dụng phòng: Bao gồm tổng số ngày phòng đã bán và tổng số ngày phòng sẵn có để bán.

Tên cơ sở: **Công ty TNHH Du lịch và Thương mại Á Đông** Mã số thuế: **3300318913**
 Địa chỉ: **130 Minh Mạng, phường Thủy Xuân, TP Huế, tỉnh TT Huế**
 Loại hình doanh nghiệp: **Khách sạn, làng du lịch 5 sao**
 Cơ quan chủ quản: **Sở Du lịch Thừa Thiên - Huế**
 Điện thoại: **0543931139** Fax: **0543849757** Email: **info@vdanaresorts.com**
 Giấy phép hoạt động: **46-023/2015/TCDL-GP LHQT**

THÊM BÁO CÁO MỚI
KẾT QUẢ KINH DOANH CƠ SỞ BIỂU SỐ: 01.T/DL-DN

Kết quả kinh doanh cơ sở
 Tháng **2** Năm **2018**



5

Chỉ tiêu	Đv tính	Mã số	Số thực hiện kỳ trước	Số thực hiện kỳ báo cáo	Lũy kế từ đầu năm	Lũy kế so với cùng kỳ năm trước
			1	2	3	4= (%)
1. Khách do cơ sở lưu trú phục vụ (khách có nghỉ qua đêm tại cơ sở)						
1.1. Số lượt khách phục vụ	Lượt	01		0	0	
- Khách quốc tế đến	Lượt	02			6	0
- Khách du lịch nội địa	Lượt	03				0
1.2. Tổng số ngày lưu trú của khách (số đêm lưu trú):	Đêm	04		0	0	
- Khách quốc tế đến	Đêm	05			7	0
- Khách du lịch nội địa	Đêm	06				0
2. Công suất sử dụng phòng (07)=(08) / (09)*100	%	07				
- Tổng số ngày phòng đã bán	Đêm	08			8	0
- Tổng số ngày phòng sẵn có để bán	Đêm	09				0
3. Doanh thu	Triệu đ	10		0	0	0
- Dịch vụ lưu trú	Triệu đ	11			9	0
- Dịch vụ ăn uống	Triệu đ	12	4			0
- Dịch vụ khác	Triệu đ	13				0
4. Số lao động trực tiếp hoạt động du lịch	Người	14		0	0	
- Hoạt động lưu trú	Người	15				0
- Hoạt động ăn uống	Người	16				0
- Khác	Người	17				0
5. Số lượng khách của 10 thị trường hàng đầu (theo quốc tịch khách quốc tế đến)						
- Chon	Người	18			12	
- Chon	Người	19				
- Chon	Người	20				
- Chon	Người	21				
- Chon	Người	22				
- Chon	Người	23				
- Chon	Người	24				
- Chon	Người	25				
- Chon	Người	26				
- Chon	Người	27				10

Lưu ý:
 (Chỉ tiêu "2. Công suất sử dụng phòng" cột "Lũy kế so với cùng kỳ năm trước" là hiệu của công suất sử dụng phòng năm nay và công suất sử dụng phòng năm trước)
 (Các chỉ tiêu trong phần tử "3. Doanh thu" có đơn vị tính là "Triệu đ")

THÊM BÁO CÁO MỚI
KẾT QUẢ KINH DOANH CƠ SỞ BIỂU SỐ: 01.T/DL-DN



Hình 20 Form nhập biểu số 01.T/DL-DN

- (9). Nhập doanh thu: Bao gồm dịch vụ lưu trú, dịch vụ ăn uống và các dịch vụ khác.
- (10). Nhập số lao động trực tiếp hoạt động du lịch: Bao gồm số lao động trực tiếp trong các hoạt động lưu trú, hoạt động ăn uống và các hoạt động khác.
- (11, 12). Nhập số lượng khách của 10 thị trường hàng đầu theo quốc tịch khách quốc tế đến.
 - o (11): Chọn quốc tịch.
 - o (12): Nhập số lượng khách tương ứng với quốc tịch.

Lưu ý:

- Các trường theo chỉ tiêu từ 1 đến 4 đều phải có giá trị, nếu doanh nghiệp không có số liệu để nhập thì phải nhập **0**.

- Các trường trong chỉ tiêu 5 “**Số lượng khách của 10 thị trường hàng đầu (theo quốc tịch khách quốc tế đến)**”, nếu doanh nghiệp có số người theo danh sách quốc tịch đến thì người dùng chọn tên quốc tịch đến trong danh sách và nhập số người, nếu không có không phải chọn và điền số.

- Số thực hiện kỳ báo cáo của chỉ tiêu “**Tổng số ngày phòng đã bán**” phải nhỏ hơn hoặc bằng chỉ tiêu “**Tổng số ngày phòng sẵn có để bán**”.

Sau khi nhập đầy đủ các trường số liệu theo tiêu chí mẫu biểu 01.T/DL-DN, người dùng ấn nút “Lưu” để chương trình tạo báo cáo. Nếu người dùng không muốn tạo báo cáo, có thể ấn nút “**Quay lại**”.

3.2 Biểu số: 02.T/DL-DN

Biểu số 02.T/DL-DN: Là biểu báo cáo kết quả kinh doanh cơ sở, quy định cho cơ sở kinh doanh lữ hành, vận chuyển, khu, điểm du lịch, thực hiện 1 lần/tháng. Chức năng chính của danh mục con “Biểu số 02.T/DL-DN” là nhập mới 1 biểu báo cáo 02.T/DL-DN của doanh nghiệp.

Tại danh mục “**Nhập báo cáo thống kê**”, chọn danh mục con “**Biểu số 02.T/DL-DN**” để mở form tạo biểu 02.T/DL-DN. 29

Tên cơ sở: Công ty TNHH MTV DL&VT Huế LOCALS Mã số thuế:

Địa chỉ: 78 Nguyễn Phúc Thái

Loại hình doanh nghiệp: Doanh nghiệp lữ hành nội địa

Cơ quan chủ quản: Sở Du lịch Thừa Thiên - Huế

Điện thoại: 3511333 Fax: Email: info@huelocals.com

Giấy phép hoạt động:

THÊM BÁO CÁO MỚI
KẾT QUẢ KINH DOANH CƠ SỞ BIỂU SỐ: 02.T/DL-DN

Lưu Quay lại

Kết quả kinh doanh cơ sở

Tháng 2 Năm 2018

Chỉ tiêu	Đv tính	Mã số	Số thực hiện kỳ trước	Số thực hiện kỳ báo cáo	Lũy kế từ đầu năm	Lũy kế so với cùng kỳ năm trước
A	B	C	1	2	3	4= (%)
1. Doanh nghiệp lữ hành, vận chuyển khách du lịch						
- Số lượt khách phục vụ	Lượt	01	36	0	36	
+ Khách du lịch quốc tế đến	Lượt	02	12		12	
+ Khách du lịch nội địa	Lượt	03	12		12	
+ Khách Việt Nam du lịch nước ngoài	Lượt	04	12		12	
- Doanh thu Trong đó:	Triệu đ	05	36,00	0	36	
+ Khách du lịch quốc tế đến	Triệu đ	06	12,00		12	
+ Khách du lịch nội địa	Triệu đ	07	12,00		12	
+ Khách Việt Nam du lịch nước ngoài	Triệu đ	08	12,00		12	
2. Các khu, điểm du lịch được công nhận						
- Số lượt khách phục vụ	Lượt	09			2	
- Doanh thu	Triệu đ	10	25,00	0	25	
+ Phí và lệ phí	Triệu đ	11	23,00		23	
+ Thu khác	Triệu đ	12	2,00		2	
3. Tổng số lao động trực tiếp hoạt động du lịch của cơ sở						
- Ăn uống	Người	14	12		6	
- Lữ hành	Người	15	22		11	
- Vận chuyển khách	Người	16	22		11	
- Vui chơi, giải trí, bán hàng	Người	17	22		11	
- Khác	Người	18	22		11	

Lưu ý:
(Các chỉ tiêu trong phần tổ "Doanh nghiệp lữ hành, vận chuyển khách du lịch - Doanh thu" (Mã số 05, 06, 07, 08) và "Các khu, điểm du lịch được công nhận - Doanh thu" (Mã số 10, 11, 12) có đơn vị tính là "Triệu đ")

THÊM BÁO CÁO MỚI
KẾT QUẢ KINH DOANH CƠ SỞ BIỂU SỐ: 02.T/DL-DN

Lưu Quay lại

Hình 21 Form nhập biểu số 02.T/DL-DN

Chú thích:

- (1): Hiện thị thông tin của doanh nghiệp.
- (2): Hiện thị tên báo cáo, tháng và năm của báo cáo.
- (3): Chọn tháng, năm muốn tạo báo cáo.
- (4): Các nút tính năng của chương trình.
- (5): Khung nhập liệu biểu 02.T/DL-DN
- (6,7,8,9,10): Các ô nhập liệu theo tiêu chí mẫu biểu 02.T/DL-DN: 30

- (6). Nhập số lượt khách phục vụ của cơ sở lưu trú du lịch được quản lý: Bao gồm: khách du lịch quốc tế đến, khách du lịch nội địa và khách Việt Nam du lịch nước ngoài.

- (7). Nhập doanh thu của cơ sở lưu trú du lịch được quản lý, bao gồm: Khách du lịch quốc tế đến, khách du lịch nội địa và khách Việt Nam du lịch nước ngoài.

- (8). Nhập số lượt khách phục vụ của các khu, điểm du lịch được công nhận.

- (9). Nhập doanh thu của các khu, điểm du lịch được công nhận, bao gồm: Phí và lệ phí, các khoản thu khác.

- (10). Nhập tổng số lao động trực tiếp hoạt động du lịch của cơ sở, bao gồm: Số lao động trong hoạt động ăn uống, lễ hành, vận chuyển khách; vui chơi, giải trí, bán hàng và các hoạt động khác.

3.3 Biểu số: 03.N/DL-DN

Biểu số 03.N/DL-DN: Là biểu báo cáo đầu tư phát triển cơ sở, quy định cho tất cả các cơ sở hoạt động kinh doanh du lịch, báo cáo được thực hiện 1 lần/năm.

Tại danh mục “**Nhập báo cáo thống kê**”, chọn danh mục con “**Biểu số 03.N/DL-DN**” để mở form tạo biểu 03.N/DL-DN.

(1). Thông tin doanh nghiệp.

(2). Hiện thị tên biểu.

(3). Các nút tính năng.

(4). Chọn năm báo cáo.

(5). Khung nhập liệu theo mẫu biểu 03.N/DL-DN 32

(6). Nhập doanh thu thuần (Số quyết toán năm).

(7). Nhập số chỉ tiêu cho hoạt động quảng bá, xúc tiến du lịch bao gồm:

Số chỉ tiêu cho hoạt động tổ chức sự kiện, Số chỉ tiêu cho hoạt động điều tra, khảo sát, số chỉ tiêu cho hoạt động khác.

(8). Nhập số vốn đầu tư vào đường nội bộ, cảnh quan trong khu, điểm du lịch bao gồm:

Số vốn đầu tư vào cơ sở lưu trú, Số vốn đầu tư vào cơ sở ăn uống, Số vốn đầu tư vào vận tải hành khách. Số vốn đầu tư vào cơ sở vui chơi, thể thao, giải trí, Số vốn đầu tư vào cơ sở bán hàng hóa, vật phẩm lưu niệm. Số vốn đầu tư vào các tài sản khác.

Tên cơ sở: Công ty TNHH MTV DL&VT Huế LOCALS Mã số thuế:
 Địa chỉ: Nguyễn Phúc Thái
 Loại hình doanh nghiệp: Doanh nghiệp lữ hành nội địa
 Cơ quan chủ quản: Sở Du lịch Thừa Thiên - Huế
 Điện thoại: 3511333 Fax: Email: info@huelocals.com
 Giấy phép hoạt động:

THÊM BÁO CÁO MỚI
ĐẦU TƯ PHÁT TRIỂN CƠ SỞ BIỂU SỐ: 03.N/DL-DN

Đầu tư phát triển cơ sở
 Năm 2014

Doanh thu thuần (Số quyết toán năm) Triệu đ

Chỉ tiêu	Đv tính	Mã số	Tổng số	Số thực hiện kỳ báo cáo		Ghi chú
				Vốn doanh nghiệp	Vốn khác	
A	B	C	1	2	3	
1. Chi tiêu cho công tác thông tin, quảng bá, xúc tiến du lịch	Triệu đ	01	0	0	0	
- Hoạt động quảng bá, xúc tiến du lịch	Triệu đ	02	0			
- Tổ chức sự kiện	Triệu đ	03	0			
- Điều tra, khảo sát...	Triệu đ	04	0			
- Khác	Triệu đ	05	0			
2. Số vốn đầu tư vào tài sản phục vụ cho hoạt động Du lịch	Triệu đ	06	0	0	0	
- Đường nội bộ, cảnh quan trong khu, điểm du lịch	Triệu đ	07	0			
- Cơ sở lưu trú	Triệu đ	08	0			
- Cơ sở ăn uống	Triệu đ	09	0			
- Vận tải hành khách	Triệu đ	10	0			
- Cơ sở vui chơi, thể thao giải trí	Triệu đ	11	0			
- Cơ sở bán hàng hóa, vật phẩm lưu niệm	Triệu đ	12	0			
- Khác	Triệu đ	13	0			
3. Số dự án đầu tư du lịch mới	Dự án	14		X	X	
4. Số vốn đầu tư dự án du lịch mới	Triệu đ	15	0			

THÊM BÁO CÁO MỚI
ĐẦU TƯ PHÁT TRIỂN CƠ SỞ BIỂU SỐ: 03.N/DL-DN

TIN HOẠT ĐỘNG THÔNG TIN QUẢNG BÁ TIN TỨC DU LỊCH MÔI TRƯỜNG
 NGÀNH DU LỊCH DU LỊCH TRỰC TUYẾN DU LỊCH

Đơn vị thực hiện: Trung tâm Thông tin du Lịch
 Phiên bản: 1.7
 Lưu hành nội bộ

THÊM BÁO CÁO MỚI
KẾT QUẢ KINH DOANH CƠ SỞ BIỂU SỐ: 01.T/DL-DN

Hình 22 Form nhập biểu số 03.N/DL-DN

(9). Nhập số dự án đầu tư du lịch mới.

(10). Nhập số vốn đầu tư dự án du lịch mới.

(11). Ghi chú.

4 TỔNG HỢP SỐ LIỆU BÁO CÁO

Danh mục “Tổng hợp số liệu” có chức năng tổng hợp số liệu từ các mẫu biểu báo cáo kinh doanh để đưa ra ước tính kết quả kinh doanh cơ sở của doanh nghiệp.

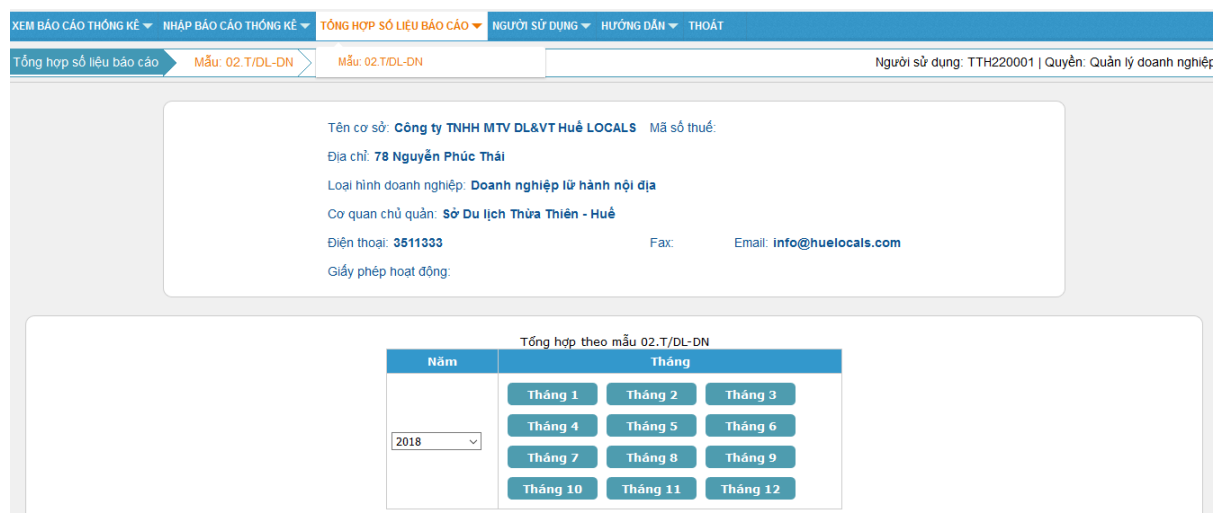

Năm	Tháng		
2018	Tháng 1	Tháng 2	Tháng 3
	Tháng 4	Tháng 5	Tháng 6
	Tháng 7	Tháng 8	Tháng 9
	Tháng 10	Tháng 11	Tháng 12

Danh mục “Tổng hợp số liệu báo cáo” có từ một đến 2 danh mục con tùy theo hình thức kinh doanh của doanh nghiệp, ứng với 2 biểu báo cáo là: biểu số 01.T/DL-DN và biểu số 02.T/DL-DN

4.1 Mẫu 01.T/DL-DN

Mẫu 01.T/DL-DN có tính năng tính ước kết quả kinh doanh hàng tháng của các doanh nghiệp kinh doanh cơ sở lưu trú.



Năm	Tháng		
2018	Tháng 1	Tháng 2	Tháng 3
	Tháng 4	Tháng 5	Tháng 6
	Tháng 7	Tháng 8	Tháng 9
	Tháng 10	Tháng 11	Tháng 12

Hình 23 Mẫu 01.T/DL-DN

(1). Thông tin doanh nghiệp.

(2). Chọn năm báo cáo.

(3). Chọn các tháng báo cáo trong năm để xem tổng hợp số liệu báo cáo trong tháng đó.

Tên cơ sở: Công ty TNHH Du lịch và Thương mại Á Đông Mã số thuế: 3300318913
Địa chỉ: 130 Minh Mạng, phường Thủy Xuân, TP Huế, tỉnh TTHuế
Loại hình doanh nghiệp: Khách sạn, làng du lịch 5 sao
Cơ quan chủ quản: Sở Du lịch Thừa Thiên - Huế
Điện thoại: 0543931139 Fax: 0543849757 Email: info@vdanaresorts.com
Giấy phép hoạt động: 46-023/2015/TCDL-GP LHQT

In Quay lại

ƯỚC KẾT QUẢ KINH DOANH CƠ SỞ THEO MẪU SỐ 01.T/DL-DN
Tháng 1 năm 2018

Chỉ tiêu	ĐV tính	Mã số	Số thực hiện kỳ trước	Số thực hiện kỳ báo cáo	Lũy kế từ đầu năm	Lũy kế so với cùng kỳ năm trước
A	B	C	1	2	3	4= (%)
1. Khách do cơ sở lưu trú phục vụ (khách có nghỉ qua đêm tại cơ sở)						
1.1. Số lượt khách phục vụ	Lượt	01	24	24	24	
- Khách quốc tế đến	Lượt	02	12	12	12	
- Khách du lịch nội địa	Lượt	03	12	12	12	
1.2. Tổng số ngày lưu trú của khách (số đêm lưu trú):	Đêm	04	24	24	24	
- Khách quốc tế đến	Đêm	05	12	12	12	
- Khách du lịch nội địa	Đêm	06	12	12	12	
2. Công suất sử dụng phòng (07)=(08) / (09)*100	%	07	100	100	100.00	
- Tổng số ngày phòng đã bán	Đêm	08	23	23	23	
- Tổng số ngày phòng sẵn có để bán	Đêm	09	23	23	23	
3. Doanh thu	Triệu đ	10	0	0	0	
- Dịch vụ lưu trú	Triệu đ	11	0	0	0	
- Dịch vụ ăn uống	Triệu đ	12	0	0	0	
- Dịch vụ khác	Triệu đ	13	0	0	0	
4. Số lao động trực tiếp hoạt động du lịch	Người	14	9	9	9	
- Hoạt động lưu trú	Người	15	3	3	3	
- Hoạt động ăn uống	Người	16	3	3	3	
- Khác	Người	17	3	3	3	
5. Số lượng khách của 10 thị trường hàng đầu (theo quốc tịch khách quốc tế đến)						

Hình 24 Chi tiết ước tính kết quả kinh doanh của các doanh nghiệp kinh doanh cơ sở lưu trú

(1). Số liệu ước tính theo mẫu biểu 01.T/DL-DN

(2). Các tính năng của chương trình. Nhấn nút “In” để in mẫu biểu. Nhấn nút “Quay lại” để trở lại màn hình chọn danh sách tháng để ước.

Lưu ý:

- Trong năm phải có ít nhất số liệu 01 tháng để thực hiện ước.
- Nếu số liệu tháng ước đã được nhập thì số hiển thị ra là số của tháng đã nhập báo cáo.

4.2 Mẫu 02.T/DL-DN

Mẫu 02.T/DL-DN có tính năng tính ước kết quả kinh doanh hàng tháng của các doanh nghiệp kinh doanh lữ hành, vận chuyển, khu, điểm du lịch.

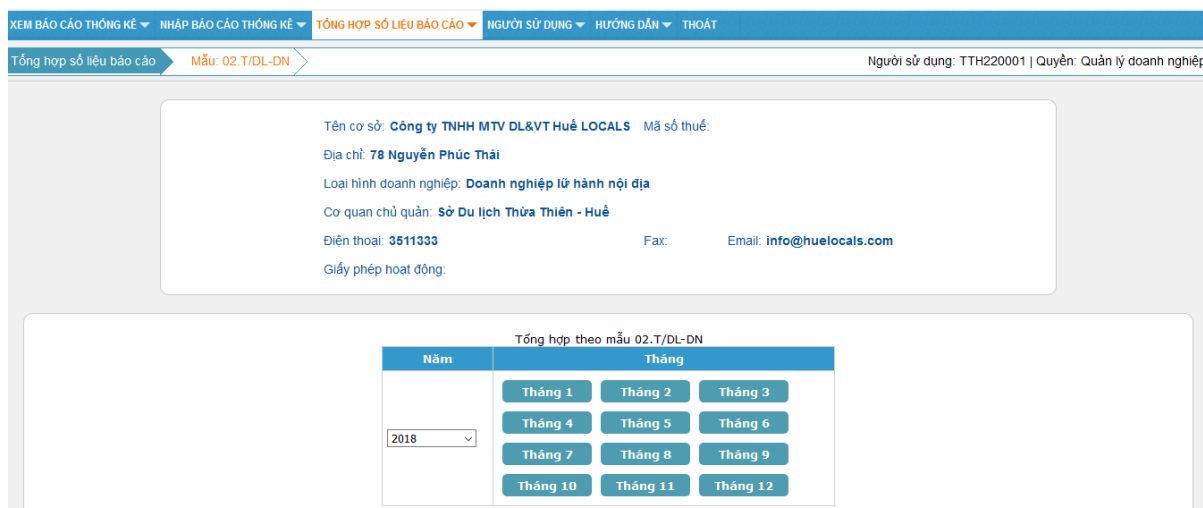

Năm	Tháng		
2018	Tháng 1	Tháng 2	Tháng 3
	Tháng 4	Tháng 5	Tháng 6
	Tháng 7	Tháng 8	Tháng 9
	Tháng 10	Tháng 11	Tháng 12

Hình 25 Mẫu 02.T/DL-DN

- (1). Thông tin doanh nghiệp.
- (2). Chọn năm báo cáo.
- (3). Chọn các tháng báo cáo trong năm để xem tổng hợp số liệu báo cáo trong tháng đó.

- (1). Số liệu ước tính theo mẫu biểu 02.T/DL-DN
- (2). Các tính năng của chương trình. Nhấn nút **“In”** để in mẫu biểu. Nhấn nút **“Quay lại”** để trở lại màn hình chọn danh sách tháng để ước.

Lưu ý:

- Trong năm phải có ít nhất số liệu 01 tháng để thực hiện ước.
- Nếu số liệu tháng ước đã được nhập thì số hiển thị ra là số của tháng đã nhập báo cáo.

Tên cơ sở: Công ty TNHH MTV DL&VT

Mã số thuế:

Địa chỉ: Nguyễn Phúc Thái

Loại hình doanh nghiệp: Doanh nghiệp lữ hành nội địa

Cơ quan chủ quản: Sở Du lịch Thừa Thiên - Huế

Điện thoại: 3511333

Fax:

Email: info@

Giấy phép hoạt động:



ƯỚC KẾT QUẢ KINH DOANH CƠ SỞ THEO MẪU SỐ 02.T/DL-DN
Tháng 1 năm 2018

Chỉ tiêu	ĐV tính	Mã số	Số thực hiện kỳ trước	Số thực hiện kỳ báo cáo	Lũy kế từ đầu năm	Lũy kế so với cùng kỳ năm trước
A	B	C	1	2	3	4= (%)
1. Doanh nghiệp lữ hành, vận chuyển khách du lịch						
- Số lượt khách phục vụ	Lượt	01	36	36	36	
+ Khách du lịch quốc tế đến	Lượt	02	12	12	12	
+ Khách du lịch nội địa	Lượt	03	12	12	12	
+ Khách Việt Nam du lịch nước ngoài	Lượt	04	12	12	12	
- Doanh thu Trong đó:	Triệu đ	05	36	36	36	
+ Khách du lịch quốc tế đến	Triệu đ	06	12	12	12	
+ Khách du lịch nội địa	Triệu đ	07	12	12	12	
+ Khách Việt Nam du lịch nước ngoài	Triệu đ	08	12	12	12	
2. Các khu, điểm du lịch được công nhận						
- Số lượt khách phục vụ	Lượt	09	2	2	2	
- Doanh thu	Triệu đ	13	25	25	25	
+ Phí và lệ phí	Triệu đ	14	23	23	23	
+ Thu khác	Triệu đ	15	2	2	2	
3. Tổng số lao động trực tiếp hoạt động du lịch của cơ sở						
- Ăn uống	Người	17	12	12	12	
- Lễ hành	Người	18	22	22	22	
- Vận chuyển khách	Người	19	22	22	22	
- Vui chơi, giải trí, bán hàng	Người	20	22	22	22	
- Khác	Người	21	22	22	22	

Hình 26 Chi tiết ước tính kết quả kinh doanh của các doanh nghiệp lữ hành, vận chuyển, khu, điểm du lịch.

5 THÔNG TIN HỖ TRỢ

Trong quá trình báo cáo, nếu cần sự hỗ trợ từ Sở Du lịch, Quý Doanh nghiệp có thể đề nghị hỗ trợ theo các thông tin sau:

- Địa chỉ: 22 Tố Hữu, thành phố Huế
- Điện thoại: **0234.3 822 355**
- Email: sdl@thuathienhue.gov.vn
- Website:

○ <http://sdl.thuathienhue.gov.vn>

- <http://visithue.vn>
- <http://huetourism.gov.vn>
- Fanpage: <http://facebook.com/sdlthh>

Trường hợp không xử lý được, Quý Doanh nghiệp cần cài đặt phần mềm TeamViewer để Sở Du lịch có thể hướng dẫn trực tiếp trên máy của Doanh nghiệp:

1. Sử dụng một trong ba phần mềm sau:
 - a. **UltraView:** <https://ultraviewer.net/vi/download.html>
 - b. **AnyDesk:** <https://anydesk.com/en/downloads>
 - c. **TeamViewer:** <https://www.teamviewer.com/vi/>
2. Cài đặt phần mềm lên máy tính cá nhân.
3. Gọi điện thoại đến Sở Du lịch (**0234.3 822 355**) để thông báo:
 - a. ID
 - b. Mật khẩu
4. Sau đó, Sở Du lịch sẽ truy cập đến máy tính của Quý Doanh nghiệp và hướng dẫn trực tiếp.

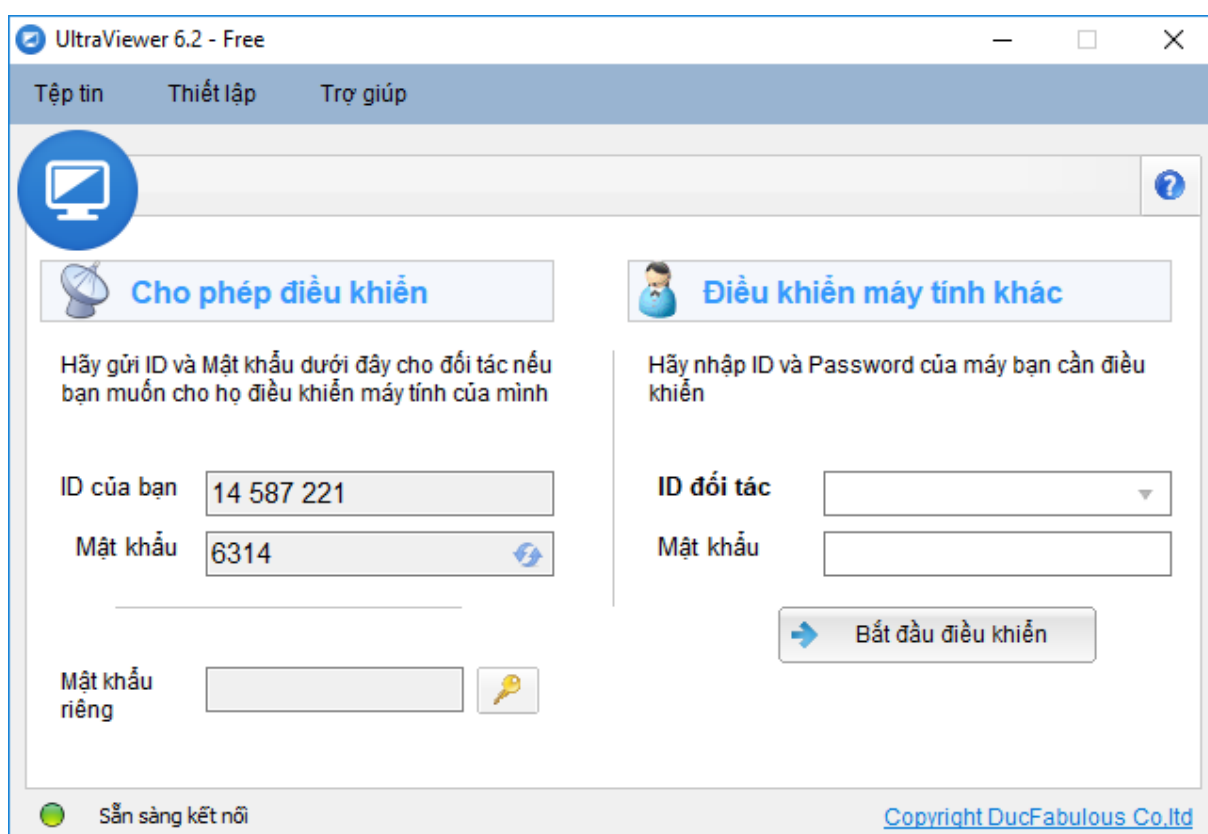

Hình 27 Giao diện phần mềm UltraVieww

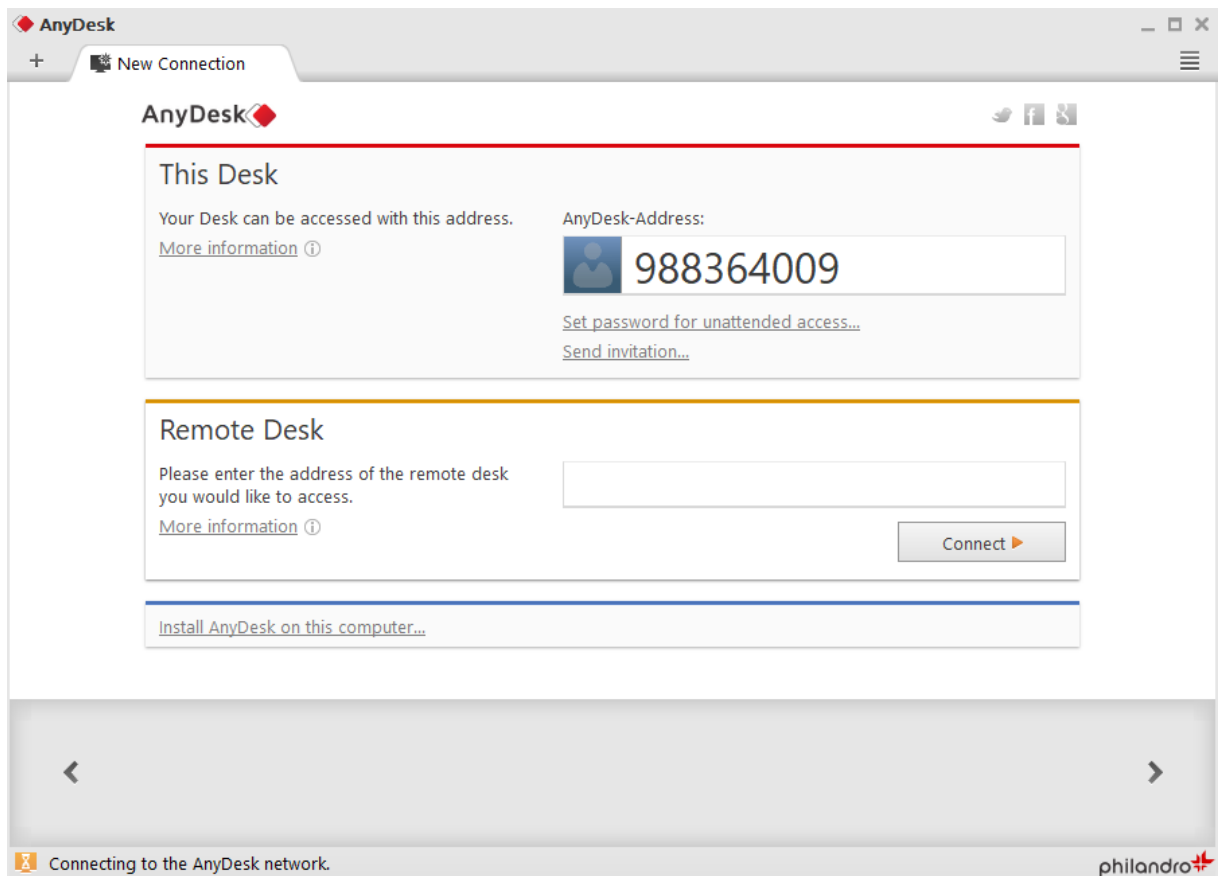

Hình 28 Giao diện phần mềm AnyDesk

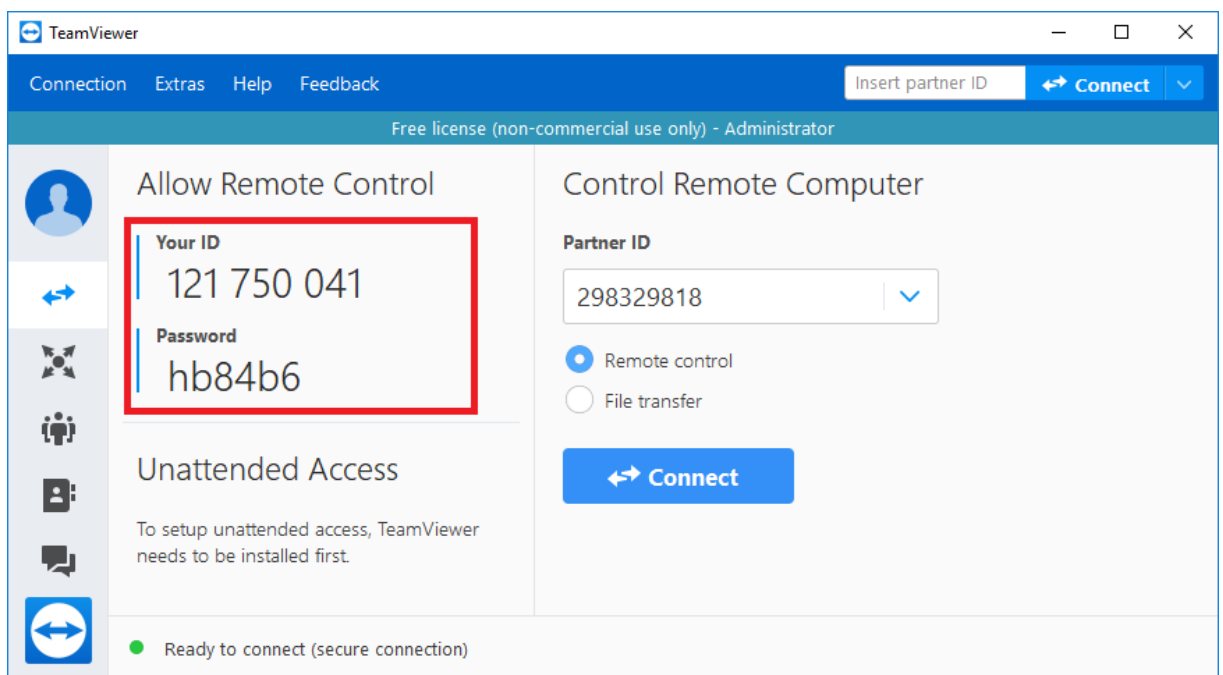

Hình 29 Giao diện phần mềm TeamView